

ศรปราสาทกลาง

ส่วนราชการ องค์การบริหารส่วนตำบลแม่คำมี ตำบลแม่คำมี อำเภอหนองม่วงไข่ จังหวัดแพร่

ประเภท งานชลประทาน

เจ้าของงาน องค์การบริหารส่วนตำบลแม่คำมี อำเภอหนองม่วงไข่ จังหวัดแพร่

โครงการก่อสร้างรางรินส่งน้ำคอนกรีตเสริมเหล็กจากนายอน เสนาธรรมถึงนายประสิทธิ์ ทะนันชัย หมู่ที่ 1 บ้านปงเจริญ

ปริมาณงาน ขนาดปากกว้าง 0.40 เมตร ยาว 386.00 เมตร สูง 0.40 เมตร ทน 0.10 เมตร ตามแบบที่ อบต.แม่คำมีกำหนด

สถานที่ก่อสร้าง หมู่ที่ 1 บ้านปงเจริญ ตำบลแม่คำมี อำเภอหนองม่วงไข่ จังหวัดแพร่

พิกัดที่ตั้งโครงการ เริ่มต้น E 0629230 N 2020679 สิ้นสุดโครงการ E 0629108 N 2020349

ประมาณราคาตามแบบ ปร.4

จำนวน 1 แผ่น

ราคากลางเมื่อ วันที่ 20 มีนาคม พ.ศ. 2563

ลำดับที่	รายการ	ค่าวัสดุและ	FACTOR F	ค่าก่อสร้างเป็น	หมายเหตุ
		ค่าแรงงาน		เงิน/บาท	
1	ประเภทงานอาคาร				เงื่อนไข
2	ประเภทงานทาง				เงินจ่ายล่วงหน้า 0 %
3	ประเภทงานชลประทาน	300,151.56	1.3375	401,452.71	เงินประกันผลงานหัก 0 %
4	ประเภทงานสะพานและท่อเหลี่ยม				อัตราดอกเบี้ยเงินกู้ 6 %
					ค่าภาษีมูลค่าเพิ่ม 7 %
รวม	รวมค่าก่อสร้างเป็นเงินทั้งสิ้น			401,452.71	
	คิดเป็นเงินประมาณ			401,000.00	
(-สี่แสนหนึ่งพันบาทถ้วน-)					
จน.พท				386.00 เมตร.	
เฉลี่ยราคาประมาณ				1,038.86 บาท/เมตร.	

ลงชื่อ.....ประธานกรรมการ

( นายวิชา เชื้อนพันธ์ )

ผอ.กองช่าง อบต.แม่คำมี

ลงชื่อ.....กรรมการ

( นายสิทธิชัย เชื้อนแก้ว )

นายช่างโยธา

อนุมัติใช้ราคากลางนี้

ไม่อนุมัติเพราะ.....

ลงชื่อ.....กรรมการ

( นางเบญญาภา กวาลิบบสาม )

นักวิชาการเงินและบัญชี

( นายไพศาล ชมภูมิ่ง )

นายกอบต.แม่คำมี

ราคากลาง

โครงการก่อสร้างวางรินดั่งนำคอนกรีตเสริมเหล็กจากนายอาน เสนาธรรมถึงนายประสิทธิ์ ทะนันชัย หมู่ที่ 1 บ้านปงเจริญ

สถานที่ก่อสร้าง หมู่ที่ 1 บ้านปงเจริญ ตำบลแม่คำมี อำเภอหนองม่วงไข่ จังหวัดแพร่

พิกัดที่ตั้งโครงการ เริ่มต้น E 0629230 N 2020679 สิ้นสุดโครงการ E 0629108 N 2020349

ปริมาณงาน ขนาดปากกว้าง 0.40 เมตร ยาว 386.00 เมตร สูง 0.40 เมตร หนา 0.10 เมตร ตามแบบที่ อบต.แม่คำมีกำหนด

ราคากลาง เมื่อ วันที่ 20 เดือน มีนาคม พ.ศ. 2563

ลำดับ ที่	รายการ	จำนวน	หน่วย	ค่าวัสดุ		ค่าแรง		หมายเหตุ
				ราคา/หน่วย	บาท	ราคา/หน่วย	บาท	
1	งานดินขุดตกแต่ง	46.00	ลบ.ม.			99.00	4,554.00	
2	ทรายรองพื้น	11.00	ลบ.ม.	392.52	4,317.72	99.00	1,089.00	
3	คอนกรีต 1:2:4	54.04	ลบ.ม.	2,046.73	110,605.29	306.00	16,536.24	
4	งานไม้แบบ	308.80	ตร.ม.			133.00	41,070.40	
	- ไม้แบบ+ ไม้ค้ำยัน	120.43	ลบ.พ.	250.00	30,107.50			
	- ตะปูตอกไม้	77.00	กก.	37.39	2,879.03			
5	งานเหล็กเสริม	3.37	ตัน			4,100.00	13,817.00	
	- เหล็ก RB Ø 6 mm. SR 24	0.63	ตัน	22,000.00	13,860.00			
	- เหล็ก RB Ø 12 mm. SR 24	2.74	ตัน	21,000.00	57,540.00			
	- ลวดผูกเหล็ก	101.00	กก.	37.38	3,775.38			
	รวมค่าวัสดุและค่าแรง				223,084.92		77,066.64	
	ค่าวัสดุ + ค่าแรง				300,151.56			
	Factor F 1.3375				401,452.71			
	รวมค่าก่อสร้าง				401,452.71			
	ค่าก่อสร้างทั้งสิ้น				401,000.00			

ลงชื่อ.....ประธานกรรมการ

( นายวิทยา เชื้อนพันธ์ )

ผอ.กองช่าง อบต.แม่คำมี

ลงชื่อ.....กรรมการ

( นายสิทธิชัย เชื้อนแก้ว )

นายช่างโยธา

ลงชื่อ.....กรรมการ

( นางเบญญาภา กวารสิบสาม )

นักวิชาการเงินและบัญชี

อนุมัติใช้ราคากลางนี้

ไม่อนุมัติเพราะ.....

.....  
( นายไพศาล ชมภูมิ่ง )

เหล็กแกนนอน RBØ 6 มม. จำนวนตามแบบ

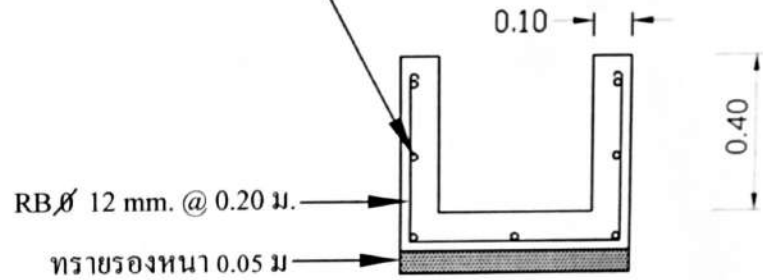

รูปตัด, ขยายเสริมเหล็ก

รายการประกอบแบบ

- 1.คอนกรีตโครงสร้าง 1:2:4 ต้องรับแรงกดไม่น้อยกว่า 240 กก./ซม.
- 2.เหล็กกลม SR 24 ต้องมีจุดคลากไม่น้อยกว่า 2,400 ตร./ซม.

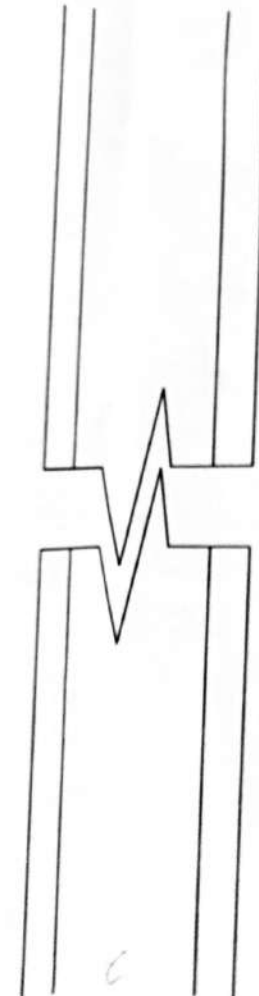

แปลน



สำนักออกแบบโครงสร้าง จังหวัดแพร่

เขียนแบบ  
นายวิฑูรย์ วัฒนศิริ  
นายชาตรี ไชยา

ตรวจสอบ  
นายวิฑูรย์ วัฒนศิริ  
ผอ.กองช่าง

เห็นชอบ  
นางสาว อรุณ คำอ้อ  
รองปลัด อบต. แม่คำมี

เห็นชอบ  
นางกนกพร ศิริพพร  
ปลัดองค์การบริหารส่วนตำบลแม่คำมี

อนุมัติ  
นายไพศาล ขมอยู่  
นายกองค์การบริหารส่วนตำบลแม่คำมี

โครงการ-สถานที่ก่อสร้าง  
โครงการวางระบบน้ำประปา อบต. จากนา  
น.ส.ต.น. สานเสริม  
อ.เมืองน่าน อ.เมืองน่าน  
หมู่ที่ 1 บ้านประจักษ์

วิศวกร  
นายสมชาย สวัสดิ์กุล